

Em atendimento ao que determina o Decreto Federal nº 5440/2005, relativo à divulgação das informações referentes à qualidade da água dos sistemas de abastecimento público, em especial ao artigo 5º, inciso I, o D.A.E. (Departamento de Água e Esgoto) informa que na sua sede em Arenápolis encontram-se informações sobre a qualidade da água distribuída à população.

SOBRE PAGAMENTO EM ATRASO

1. O pagamento desta conta não quita débitos anteriores.
2. Para as contas não pagas até o vencimento, o fornecimento de água estará sujeito a corte e suspensão, conforme Decreto Federal nº 7217/2010.

COMO CONTROLAR SEU CONSUMO

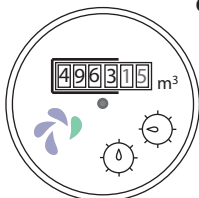

LEITURA: No Hidrômetro devem ser lidos apenas os números pretos, desprezando os outros.

Ex: O mostrador apresenta 4.963 m³ (metros cúbicos)
Cada metro cúbico corresponde a 1000 litros de água.

Leitura Atual		Leitura Anterior		Consumo
4963	— menos —	4933	= igual	30

PARA RECLAMAÇÕES ANOTE A LEITURA ATUAL DE SEU HIDRÔMETRO

Data: ____ / ____ / ____

LEITURA:

<input type="text"/>	<input type="text"/>	<input type="text"/>	<input type="text"/>
----------------------	----------------------	----------------------	----------------------

apenas os números pretos

Qualquer dano causado ao hidrômetro é de responsabilidade do usuário. Proteja-o!

DICAS PARA ECONOMIZAR ÁGUA

TOME BANHOS CURTOS, e mantenha o chuveiro fechado enquanto se ensaboa.

AO ESCOVAR OS DENTES OU BARBEAR, mantenha a torneira fechada, o que representa uma economia de aproximadamente 10 litros de água.

NÃO DEIXE TORNEIRAS GOTEJANDO OU ESCORRENDO ÁGUA.

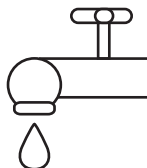

POR DIA, o desperdício representa: {
GOTEJANDO = 46 Litros
UM FILETE DE 1mm = 2.088 Litros
UM FILETE de 2 mm = 4.512 Litros

INFORMAÇÕES IMPORTANTES

1. Quando nos procurar, tenha em mãos a sua fatura de água/esgoto.
2. Quando faltar água, verifique se o registro do seu cavalete não está fechado.
3. Limpe a caixa d'água a cada 6 meses. Caso constate alguma alteração na qualidade da água, por favor, entre em contato conosco.
4. Permita o acesso do leiturista ao hidrômetro do seu imóvel e facilite a entrega de sua fatura.
5. Ligação clandestina é CRIME, conforme o Artigo 155 do Código Penal.

PARÂMETROS DE POTABILIDADE DA ÁGUA Conforme Portaria nº 2914/2011 do Ministério da Saúde

pH	Medida da condição ácida ou alcalina da água.
Turbidez	Medida das partículas em suspensão na água.
Cloro Residual	Garante a proteção e desinfecção da água.
Cor Aparente	Medida de partículas dissolvidas na água.
Fluoreto	Auxilia na prevenção de cáries dentárias.
Bactérias Heterotóficas	Contaminação que determina condições de higiene dos poços e fontes .
Coliformes Totais	Contaminação da água por bactérias patogênicas.